

Директору Шепетівської
гімназії №1
Наталії СОБЧУК
ЗДНВР
Ольги ПРИСТАЙЧУК

Кадрове забезпечення

рік кількість	2019-2020		2020-2021		2021-2022		2022-2023		2023-2024	
	58		60		63		55		51	
Вища	37	64%	37	62%	39	62%	39	71%	36	71%
I категорія	6	10%	6	10%	7	11%	7	13%	5	10%
II категорія	11	19%	12	20%	12	19%	8	14%	7	14%
спеціаліст	4	7%	5	8%	5	8%	1	2%	2	4%
Мол. спец.	-	-	-	-	-	-	-	-	1	1%
Учитель-методист	13	22%	11	18%	13	21%	15	27%	15	29%
Старший учитель	12	21%	15	25%	16	25%	13	24%	11	22%

Кадрове забезпечення. Кваліфікаційна категорія

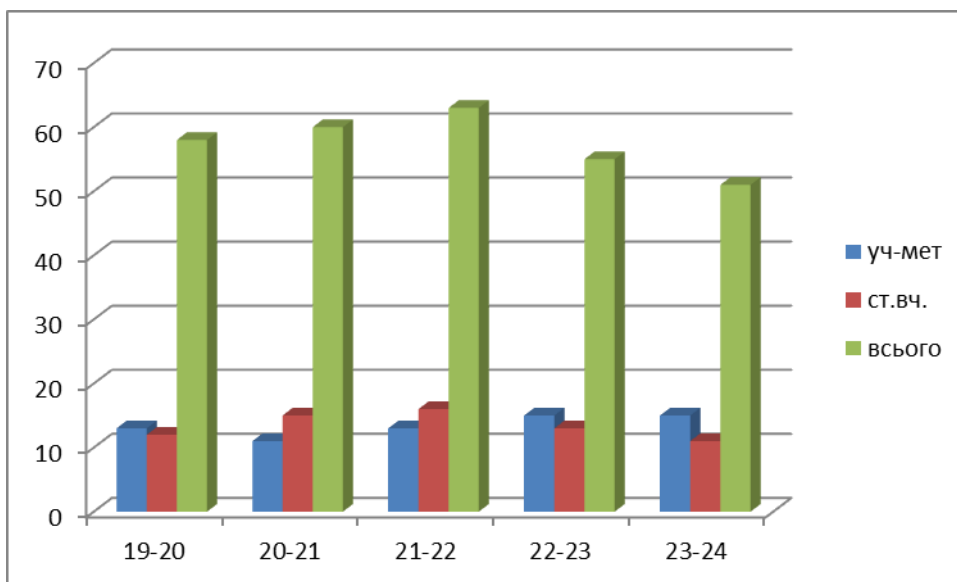
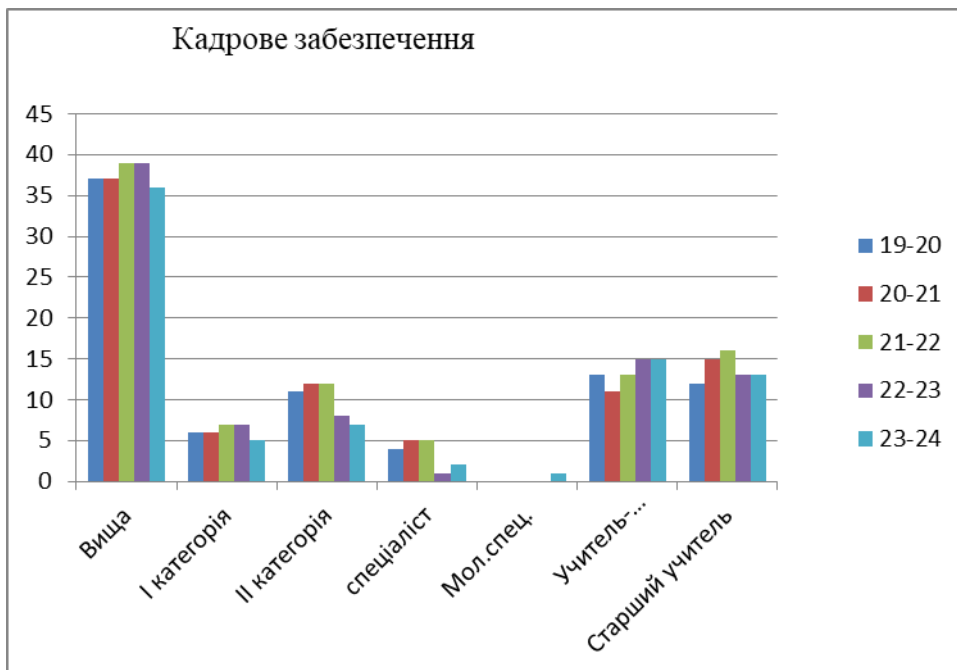

У 2023-2024н.р. зменшилась кількість педагогічних працівників через відсутність 10-11 класів. За наслідками атестації кількість учителів- методистів збільшилась, що може покращити якість викладання, оскільки учителі- методисти мають більше знань і досвіду, а також здатні впроваджувати нові методики навчання.

Кількість педагогічних працівників (за віком):

Вік	2019-2020	2020-2021	2021-2022	2022-2023	2023-2024
до 30 років	6	4	3	3	5
31-40 років	17	18	18	15	13
41-50 років	11	13	13	11	11
51-60 років	15	15	19	19	15
Більше 61 років	9	10	10	7	7

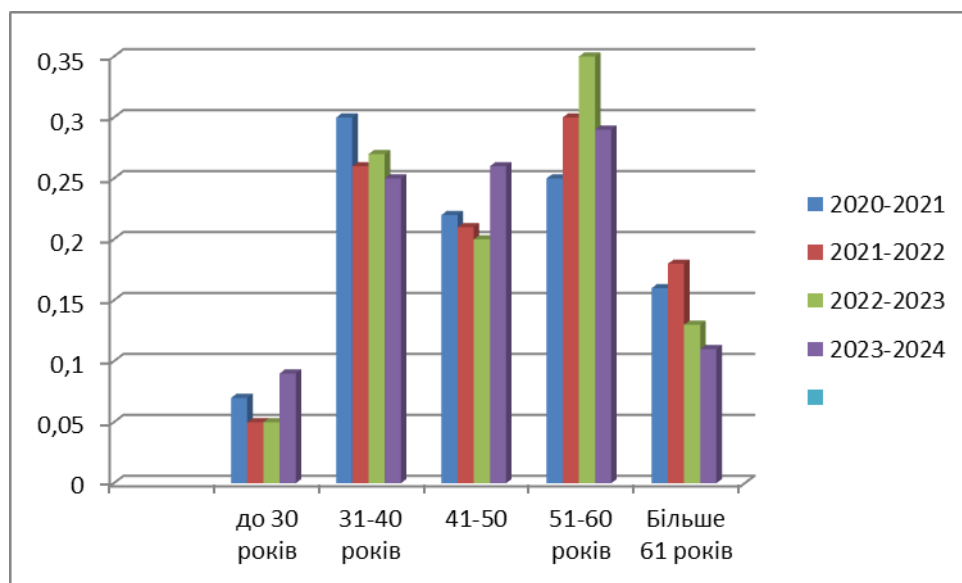

Аналіз вікового складу педагогічного колективу свідчить, що збільшилась кількість молодих педагогів та педагогів найбільш продуктивного періоду до 60 років та зменшилась кількість педагогів старше 61 року.

Кількість педагогічних працівників (за стажем):

Стаж	2019-2020	2020-2021	2021-2022	2022-2023	2023-2024
До 3 років	7	5	2	1	3
3-10 років	9	9	9	7	5
10-20 років	11	16	22	17	15
21 - 35 років	22	18	14	16	14
від 36 років	9	12	16	14	14

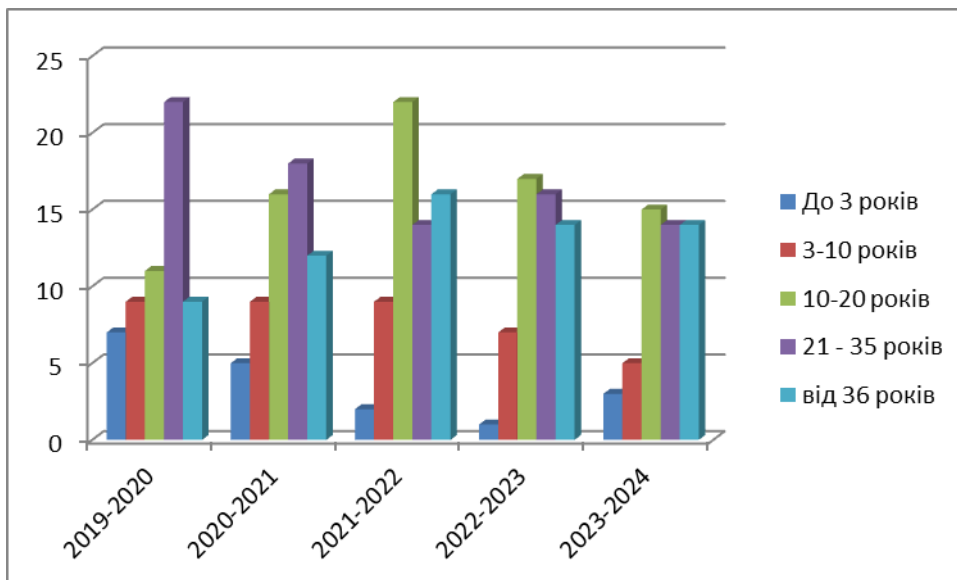

Педагогічний колектив закладу досвідчений, що дозволяє їм ефективно справлятися з різними навчальними ситуаціями та викликами. Більшість педагогів тривалий час працюють у закладі, для гімназії характерна низька плинність кадрів. Тривалий стаж роботи в одному закладі вказує на стабільність у колективі. Це є ознакою належних умов праці, задоволеності роботою та позитивного колективного духу.

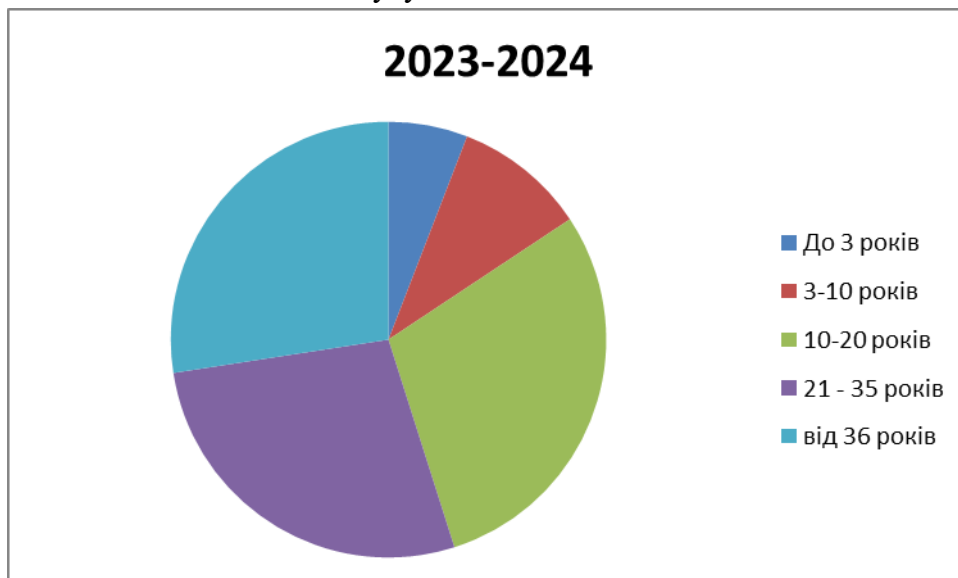

У гімназії працюють практичний психолог, два соціальні педагоги, педагог-організатор. Медичне забезпечення здійснює сестра медична.

Заступник директора
з навчально-виховної
роботи

Ольга ПРИСТАЙЧУК